Maman!

Progjet promovût di 'Il Friuli' e 'ARLeF'

Lu saveviso che...?

Ancje al Soreli e ae Lune ur plâs zuiâ di platâsi? Tal movisi continuât tal spazi, al pues sucedi che la Tiere o la Lune a passin denant dal Soreli: chest fenomen si clame eclìs: di Lune, cuant che la Tiere e passe denant dal Soreli; di Soreli, cuant che la Lune e passe denant de Tiere. Se la Lune e rive a cuvierzi dut il disc solâr si clame eclìs totâl. Ocjo però a no cjalâ mai une eclìs cence i ocjai di pueste; si pues ruvinâ i voi.

CJANTÌN INSIEMI

"Al rive Novembar jentrant par la puarte, al pie il fogolâr e al cîr une cuvierte.
Al distache lis fueis a boscs e campagnis, al puarte cjastinis in zeuts propit tantis!..."

Cjantìn insiemi "Novembar". Scoltìn la cjançon su YouTube ARLeF

CUMÒ FÂS TU!

CUI MANGJIAL CE? UNÌS L'ANIMÂL CUL SO MANGJÂ

PITURE IL DISSEN

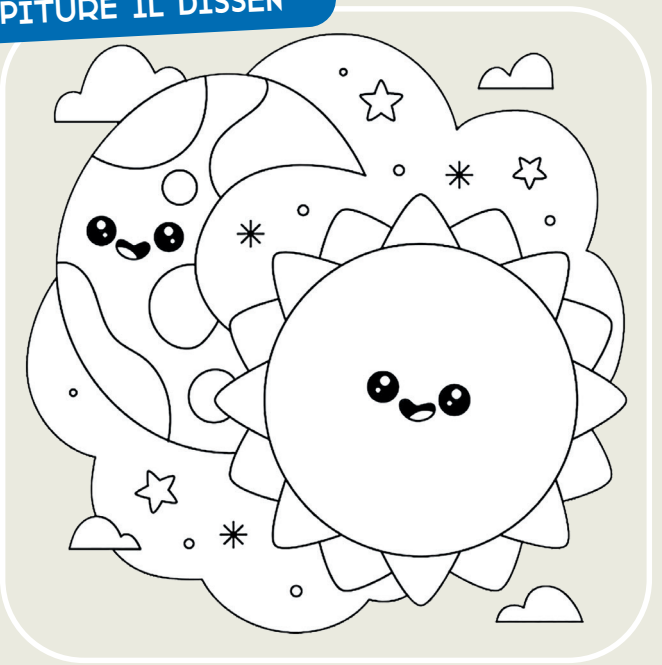

RIDI A PLENE PANZE!

O sin ducj in compagnie
inte rosse scudarie
trente biei cjavai ducj blancs
ben in file intai rancs
o sin ducj tra nô parincj
ve mo ca, o sin...
I dincj!

Vuelistu tornâ a viodi lis pontadis di Maman!? Cirilis su YouTube ARLeF

Cjale lis gnovis pontadis su telefriuli

Vinars aes 18.30, e in repliche domenie aes 7.00 e aes 13.00

Pagjine curade dal Sportel Regjonâl pe Lenghe Furlane de ARLeF AGJENZIE REGJONÂL PE LENGHE FURLANE

LIS IMAGJINS A SON GJAVADIS FÛR DI HTTPS://IT.FREEPIK.COM - HTTPS://ARLEF.IT/